

Génération Seniors 96

Rue des Moineaux, 17-19 – 1000 Bruxelles – Tél. : 02 546 15 30 – Fax : 02 546 14 32

➤ Excursion Moules à Philippine

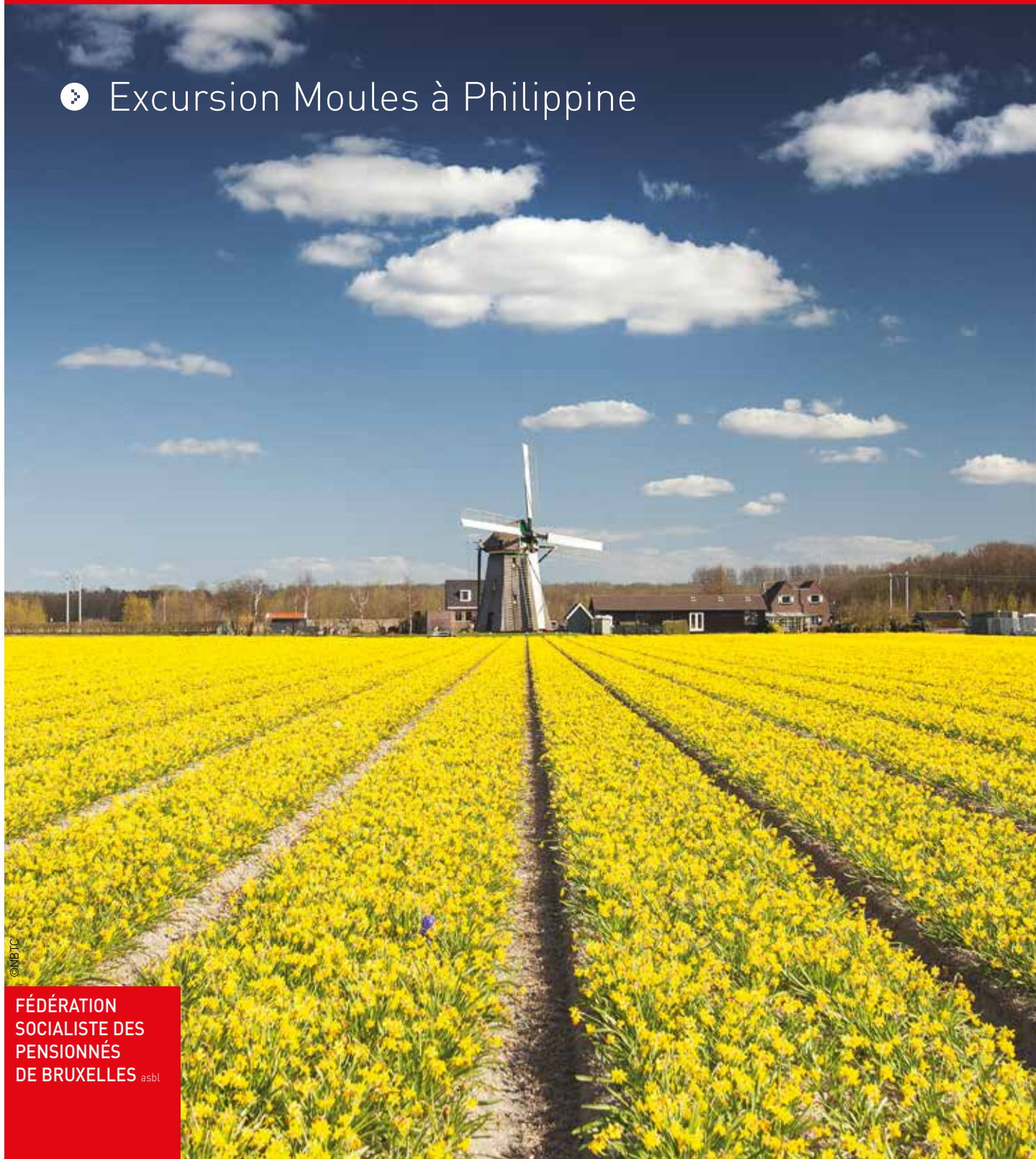

©NBTC

FÉDÉRATION
SOCIALISTE DES
PENSIONNÉS
DE BRUXELLES asbl



NOS COORDONNÉES

Fédération Socialiste des Pensionnés de Bruxelles asbl
Rue des Moineaux 17-19
1000 Bruxelles
Téléphone : 02 546 15 30
E-mail : fsp@fmsb.be
Site internet : www.fmsb.be
N° de compte bancaire : BE 19 2100 5945 7012

NOTRE ACCUEIL

Rue du Midi, 118
1000 Bruxelles (rez-de-chaussée)
(ouvert en semaine de 8h30 à 12h et de 13h à 15h)

ÊTRE MEMBRE, DEUX POSSIBILITÉS :

1. Vous pouvez devenir **membre d'une (ou plusieurs) section(s) locale(s)**. Dans ce cas, contactez le (la) responsable de la section désirée pour procéder à l'inscription. En tant que membre d'une section locale, vous pouvez participer aux activités de celle-ci et de la Fédération, ainsi que recevoir le trimestriel Génération Seniors.
2. Vous pouvez devenir **membre « individuel »**. Dans ce cas, renvoyez-nous la fiche d'inscription dûment complétée qui se trouve dans notre brochure. En tant que membre individuel, vous pouvez participer aux activités de la Fédération et recevoir le trimestriel Génération Seniors.

COTISATION :

1. En tant que **membre d'une (ou plusieurs) section(s) locale(s)**, renseignez-vous auprès du responsable pour le paiement de la cotisation. Chaque section ayant ses habitudes au niveau du paiement et de la remise de la carte, il nous est impossible de vous donner une marche à suivre précise.
2. En tant que **membre « individuel »** : le montant est fixé à 3€ par personne payable par virement bancaire sur le compte n°BE19 2100 5945 7012 de la FSP asbl. Votre nouvelle carte de membre vous sera envoyée par courrier dès réception de votre paiement. Si vous ne désirez plus faire partie de l'association ou que vous êtes devenu membre d'une section locale durant l'année, ayez l'amabilité de nous donner un coup de téléphone au 02 546 15 30 afin de tenir nos fichiers à jour.

LA CARTE DE MEMBRE :

La carte de membre FSP comporte principalement 4 mentions :

La validité : il s'agit de l'année civile durant laquelle votre carte est valable.

La section : le nom de la section locale à laquelle vous êtes inscrit est également mentionné. Si vous êtes membre « individuel », la mention « néant » apparaît.

Le numéro de membre : très important, celui-ci se compose de 7 chiffres. En tant que membre d'une section, les deux premiers chiffres sont « 33 », tandis que le numéro des membres individuels commence par « 34 ». Ce numéro vous sera demandé lors de chaque inscription à une activité.

Le nom et le prénom du membre : à chaque fois que vous vous inscrivez pour une activité, votre carte de membre doit être présentée. En cas de perte ou de vol, n'hésitez pas à contacter la FSP afin d'en recevoir un duplicata gratuit.

Cette carte de membre est donc importante à plus d'un titre : d'une part, elle atteste que vous figurez parmi les membres de la FSP, et d'autre part, elle vous permet de participer aux activités de votre section ainsi qu'à celles de la FSP (les activités sont en effet uniquement réservées aux membres).

COLOPHON

Comité de rédaction R. Buyens, F. Claes, A. Dero, R. Devos, H. Leclercq, R. Lejeune, C. Marcus, F. Miroir, P. Noël, N. Oueld, M. Robert, J-P Wauters, J. Van Roy

Conception graphique : mordicus.be, **Impression** : AZ Print, **Tirage** : 2 600 exemplaires.



L'été approche et avec lui l'espoir de reprendre nos activités culturelles et récréatives ! Notre excursion à Charleville-Mézières peut avoir lieu dans les normes autorisées et nous vous annonçons déjà l'excursion aux Moules de septembre. Notre voyage à Tenerife se maintient aussi à l'heure actuelle. Beaucoup d'entre vous sont maintenant vaccinés et nous espérons que cette pandémie sera derrière nous d'ici la fin de l'année !

Le Président,
Henri Leclercq



TABLE DES MATIÈRES

P. 3	Éditorial
P. 4	Excursion de Juin
P. 5	Excursion de Septembre
P. 6	Séjours
P. 7	Fiche d'inscription
P. 8	Courrier des lecteurs
P. 10	Nouvelles des sections locales



Excursion à Charleville-Mézières

Pour notre excursion du mois de juin, nous avons décidé de faire une petite expédition chez nos voisins français. Chef-lieu des Ardennes françaises, Charleville-Mézières est depuis le Moyen-Âge un carrefour entre les pays du nord de l'Europe et la France. Créée en 1606 par un prince d'origine italienne, cette petite ville dessinée à l'italienne dans un pur style baroque vaut le détour!



Le matin: «Visite guidée au cœur de la ville»

Pour bien commencer la journée, nous apprécierons un accueil-café/viennoiserie. C'est à partir d'une balade guidée que nous découvrirons le patrimoine exceptionnel de Charleville-Mézières berceau d'Arthur Rimbaud. Nous découvrirons cette ville nouvelle du XVIII^e siècle née d'un rêve. Fondée par Charles de Gonzague, cette ville possède un joyau architectural: «la place Ducale», sœur jumelle de la place des Vosges à Paris.

Le midi: à table!

Un repas nous sera servi au restaurant.
Au menu, avec 1/4 de vin, eau et café :

- Douceur de cabillaud, beurre blanc
- Mijoté de poulet aux épices douces et tomate confite
- Feuilleté tiède aux pommes

L'après-midi: temps libre

Après le repas, vous pourrez profiter d'une après-midi de temps libre: balade dans les ruelles de la ville, flâner au bord de la Meuse, profiter d'une terrasse sur la place Ducale ou encore une pause farniente sur la verdure du parc municipal. Vous l'avez compris, Charleville-Mézières est une petite pépite qu'on vous laisse déshabiller à votre guise...

RENSEIGNEMENTS PRATIQUES

Dates et lieux de départ:

➤ **Le mardi 8 juin 2021:**

- 7h00** à Bruxelles
(Gare Centrale- Bd de Berlaimont 4 en face de la Banque Nationale),
- 7h30** à Forest/St-Gilles
(arrêt «Albert» av. Besme 88),
- 8h00** à Anderlecht (parking de l'hôpital Bracops, rue René Henry).

➤ **Le mardi 15 juin 2021:**

- 7h00** à Evere (square Hoedemaekers – devant la maison communale),
- 7h30** à Etterbeek, av. de la Force Aérienne, quartier Casernes et à
- 8h00** à Woluwe-Saint-Pierre (place de l'Orée).

Prix:

- 53 € par personne (transport, visite guidée, accueil-café/viennoiserie, repas 3 services avec 1 boisson incluse).

Pour s'inscrire:

Il suffit de nous renvoyer la fiche d'inscription en page 7 ou de passer à notre accueil (de 8h30 à 12h et de 13h à 15h) à la rue du Midi, 118 à 1000 Bruxelles – rez-de-chaussée.

Attention !

Vous pouvez exceptionnellement vous inscrire par téléphone. Les places sont limitées!

EXCURSIONS



© NBTIC



Excursion à Philippine

Suite au succès de notre traditionnelle excursion «moules» de l'an dernier à Sluis, nous avons décidé de réitérer cette journée de plaisance. Pour cela, nous avons choisi de vous emmener à Philippine pour déguster les délicieuses moules zélandaises dont la réputation n'est plus à faire.

Le déroulé

Notre car partira le matin pour nous conduire directement au restaurant. C'est au restaurant de Mosselbank que nous retournerons déguster ses délicieuses moules qui nous ont été réclamées par plus d'un!



© visit flanders

Au menu: apéritif, casserole de moules/ frites + café.

Après le repas, nous nous rendons à Sluis pour une après-midi temps libre. Cette petite ville pleine de charme, ses façades atypiques et ses boutiques satisferont les curieux, quand à ceux qui souhaitent se poser, les terrasses ne manquent pas.

En fin d'après-midi, vous reprendrez le car pour le retour à Bruxelles.

RENSEIGNEMENTS PRATIQUES

Dates et lieux de départ :

➤ **Le mardi 7 septembre 2021:**

8h00 à Berchem-Sainte-Agathe (Gare - croisement rue Bois des Îles et ch. de Gand, bus 84-87, tram 82),

8h30 à Jette (devant le monument aux Morts le long du cimetière, av. Secrétin)

9h00 à Laeken (place Bockstael, devant l'hôtel de ville).

➤ **Le mardi 14 septembre 2021:**

8h00 à à Woluwe-St-Pierre (place de l'Orée),

8h30 à Etterbeek, av. de la Force aériennes, quartier casernes

9h00 à Evere (square Hoedemaekers – devant la maison communale).

➤ **Le lundi 21 septembre 2021:**

8h00 à Bruxelles (Gare Centrale – Bd de Berlaimont 4 en face de la Banque Nationale)

8h30 à Forest/St-Gilles (arrêt Stib «Albert» Avenue Besme, 88),

9h00 à Anderlecht (parking de l'hôpital Bracops, rue René Henry).

Prix:

➤ 50 € par personne (transport, apéritif, repas sans boisson)

Pour s'inscrire :

Il suffit de nous renvoyer la fiche d'inscription en page 7 ou de passer à notre accueil (de 8h30 à 12h et de 13h à 15h) à la rue du Midi, 118 à 1000 Bruxelles – rez-de-chaussée.

Attention !

Vous pouvez exceptionnellement vous inscrire par téléphone.

Les places sont limitées!



Détente à Tenerife

1290 €

DU 30 SEPTEMBRE AU 9 OCTOBRE 2021 - 10 JOURS, 9 NUITS

Pour notre traditionnel voyage automnal, nous partons retrouver un climat méditerranéen à Tenerife, la plus grande île de l'archipel des Canaries. Santa de la Cruz est le point idéal pour plonger dans les paysages à nous couper le souffle.



L'hôtel Be Live Experience Orotava 4*

L'hôtel Be Live Experience Orotava 4* est situé dans la petite ville de Puerto de la Cruz dans le nord de l'île. A seulement 200m de la plage et à proximité immédiate des commerces, cet hôtel bénéficie d'une localisation parfaite. L'hôtel dispose d'une piscine extérieure permettant de passer un séjour inoubliable. Les chambres sont climatisées, desservies par ascenseur et équipées de sanitaires complets, de la TV et d'une connexion wifi. Les repas sont servis sous forme de buffet (excepté lors des déjeuners pris en cours d'excursion).

Les excursions

Voici les excursions prévues durant ce séjour:

1. Excursion Puerto de la Cruz - Vallée de l'Orotava – 1 journée: C'est à partir d'une visite pédestre que nous découvrirons **Puerto de la Cruz**. Déjeuner à l'hôtel. Arrêt à **San Pedro** pour admirer la vue splendide sur la côte de Tenerife. Visite guidée d'Orotava chargée d'histoire et de traditions où se côtoient différents styles de demeures bourgeoises traditionnelles. Enfin, départ pour le point de vue **Del Lane** où vous pourrez contempler une vue incroyable sur toute la vallée: **Los Realejos, La Orotava et Puerto de la Cruz**.

2. Excursion «tour de l'île» - 1 journée: A partir de ce tour en car de l'île, vous pourrez admirer les principaux lieux qui font toute l'histoire de Tenerife: vue panoramique sur le **volcan Del Teide, Garachico, la Laguna** mais aussi **Playa de las Americas**.

3. Excursion à Santa del Cruz et Taganana - 1 journée: Visite guidée panoramique de la capitale **Santa Cruz de Tenerife**. Un temps libre vous sera accordé. Ensuite vous partirez en direction du **Mont de Las Mercedes** pour rejoindre la route du Balladero tout en traversant les bois de lauriers sauvages qui débauchent sur le hameau de **Taganana**.

4. Excursion à Las Canadas del Teide – 1 journée: Découverte du **parc national du Teide** qui est constitué de gorges formées pendant les éruptions.

RENSEIGNEMENTS PRATIQUES

Le prix par personne comprend :

- ✦ le transport en avion A/R Bruxelles-Tenerife-Sud avec SN Brussels Airlines
- ✦ les taxes aéroportuaires
- ✦ les transferts et transport pour les visites en car sur place
- ✦ le logement en chambre double en hôtel 4*
- ✦ la pension complète du déjeuner du Jour 1 au déjeuner du dernier jour
- ✦ les boissons à table (1/4 eau et 1/4 vin)
- ✦ les visites prévues selon le programme
- ✦ l'assurances annulation
- ✦ les services d'un accompagnateur au départ de Bruxelles
- ✦ le cadeau de bienvenue.

Le prix ne comprend pas :

- ✦ le supplément en chambre individuelle (310€)
- ✦ les dépenses personnelles
- ✦ les pourboires éventuels
- ✦ les autres boissons.

Remarque importante

Le programme du séjour est communiqué à titre purement indicatif. L'organisateur se réserve donc le droit de modifier celui-ci.

Nous respecterons les mesures sanitaires qui seront celles en vigueur au moment du départ.

Être en ordre de mutuelle pour bénéficier de l'assistance MUTAS à l'étranger.

DEVENIR MEMBRE

Je désire devenir membre d'une section locale, je contacte alors le responsable de la section en question via les coordonnées reprises à l'arrière de la brochure.

Je désire devenir membre « individuel » de la FSP (Inutile si vous êtes membres d'une section locale).

Je suis membre de la Fédération des Mutualités Socialistes du Brabant (306), je joins une vignette d'identification mutuelle et je verse dès à présent la somme de 3 €. Je recevrai ma carte de membre dans la quinzaine suivant mon paiement.

Je ne suis pas membre de la FMSB, je verse dès à présent la somme de 3 €. Je recevrai ma carte de membre dans la quinzaine suivant mon paiement.

NOM: _____

PRÉNOM: _____

DATE DE NAISSANCE: _____

RUE, N°: _____

CODE POSTAL: _____

COMMUNE: _____

N° D'AFFILIATION FMSB (306): _____

N° DE TÉLÉPHONE: _____

ACTIVITÉS & SÉJOURS

l'excursion à Charleville-Mézières

- | | |
|--|--|
| <input type="checkbox"/> Mardi 8 juin 2021 | <input type="checkbox"/> 7h00 – Bruxelles |
| | <input type="checkbox"/> 7h30 – Forest/St-Gilles |
| | <input type="checkbox"/> 8h00 – Anderlecht |

- | | |
|---|--|
| <input type="checkbox"/> Mardi 15 juin 2021 | <input type="checkbox"/> 7h00 – Evere |
| | <input type="checkbox"/> 7h30 – Etterbeek |
| | <input type="checkbox"/> 8h00 – Woluwe-St-Pierre |

l'excursion «Moules à Philippe»

- | | |
|---|---|
| <input type="checkbox"/> Mardi 7 septembre 2021 | <input type="checkbox"/> 8h00 – Berchem |
| | <input type="checkbox"/> 8h30 – Jette |
| | <input type="checkbox"/> 9h00 – Laeken |

- | | |
|--|---|
| <input type="checkbox"/> Mardi 14 septembre 2021 | <input type="checkbox"/> 8h00 – Woluwe-Saint-Pierre |
| | <input type="checkbox"/> 8h30 – Etterbeek |
| | <input type="checkbox"/> 9h00 – Evere |

- | | |
|--|--|
| <input type="checkbox"/> Mardi 21 septembre 2021 | <input type="checkbox"/> 8h00 – Bruxelles |
| | <input type="checkbox"/> 8h30 – Forest/St-Gilles |
| | <input type="checkbox"/> 9h00 – Anderlecht |

le séjour «Détente à Tenerife»

- chambre double avec n° membre FSP :.....
- chambre single
- Je suis seul(e) mais désire partager ma chambre avec une personne du même sexe

NOM: _____

PRÉNOM: _____

N° TÉLÉPHONE: _____ N° MEMBRE F.S.P: _____

J'indique le NOM et PRENOM tels qu'ils figurent sur ma carte d'identité pour éviter que les frais de modification éventuelle exigés par les compagnies aériennes ne me soient répercutés.

Je n'envoie pas d'argent pour l'instant. Je verserai l'acompte dès réception de la confirmation d'inscription.

J'ai pris connaissance des conditions particulières applicables aux séjours et les accepte toutes sans condition.

Important!

Pour votre sécurité, n'hésitez pas à consulter votre médecin traitant sur votre habilité à participer à l'un de nos voyages.

SIGNATURE:

Exceptionnellement et pour éviter les déplacements inutiles, nous préconisons les inscriptions par téléphone au 02/ 546 15 30

Fiche d'inscription à renvoyer dûment complétée à la FSP par courrier (rue des Moineaux, 17-19 à 1000 Bruxelles) ou par e-mail (fsp@fmsb.be)



Qu'est-ce qui vole dans l'air?

C'est quelque chose que je ne connais pas.
Pourquoi on ne va plus à l'école?
Veux-tu qu'on en parle un peu?
Ce virus porte une couronne,
Mais ce n'est pas un roi!
Encore moins une personne,
Mais alors dis-moi c'est quoi?
C'est une chose si petite
Que pour la voir de près,
Il te faut un microscope!
C'est une chose si dangereuse
Qui ne s'arrête jamais.
Envahissante et obstinée,
Elle vole partout sans s'arrêter,
Invisible et légère, minuscule guerrière,
Elle veut entrer chez nous, chez toi, moi et tous les gens.
Je peux et tu peux aussi laisser dehors cette canaille!
Si un éternuement t'échappe, éternue dans ton coude!
Stoppons le vol de ce méchant
Fais-le bien, je le ferai aussi.
Si tu sors, dès que tu rentres,
Lave- toi bien les mains au robinet,
Lave- toi longtemps, soigneusement
Avec de l'eau et du savon,
S'il était là, tapi au chaud, ce fripon
S'en ira au fond du lavabo.
Ne touche avec tes doigts,
Ni ta bouche ni ton nez ni tes yeux.
Si tu rencontres quelqu'un, reste plutôt au loin,
On peut bien être serein
Sans se serrer la main !
Les câlins, les embrassades, pour ne pas tomber malade,
N'en donne pas !
Tes amis, tes parents, tu les vois et les entends,
Parle-leur, les mots sont des dons,
Des petites graines que tu sèmes à envoyer
A tous ceux que nous voulons aimer.
Toi, moi, tous ensemble et sans répit
Nous viendrons à bout de ce virus maudit!
Peut-être qu'enfin, après avoir surmonté cette épreuve,
Nous partagerons ensuite,
Une vie nouvelle, sage et neuve.

Serge Tipa, poème adressé à ses petits-enfants
au début de la pandémie

Forest va bientôt se réveiller

Plus de manteaux, de bonnets, de gants, de froid.
Voilà le printemps, toujours promesse de renouveau.
Les fenêtres s'ouvrent et les terrasses aussi
C'est un début.

Adieu les Saints de Glace: Mamère, Pancrace et Servais
Nous sommes déjà en pleine plantation pour garnir
Nos terrasses et nos balcons.
C'est de la joie.

Les jours se sont rallongés, les levers et couchers de soleil
Sortent le grand jeu.
Les arbres s'embellissent de jolies feuilles bien vertes,
Ça sent bon la nature.

Encore un peu de patience et de rigueur,
Nous devons encore être prudents.
C'est de la sagesse.

Bisous du Comité de Forest
Henriette Wéry

Espoir d'un retour

L'horizon d'un retour vers les circonstances permettant de
se rassembler dans de bonnes conditions de sécurité s'est
un peu plus éloigné ces derniers jours.

A ce jour, toutes les personnes de + de 65 ans n'ont pas
encore été vaccinées, soit 2 doses, 1 dose ou pas du tout.

La superficie de notre local ne nous permet pas
actuellement de se réunir dans des conditions optimales
tout en respectant la distanciation sociale.

Notre amicale fête ses 70 ans cette année. Nous prendrons
contact avec vous en temps opportun pour l'organisation
de cette journée mémorable.

Prenez bien soin de vous et à bientôt.

Amicalement,

Pour le comité,
Henri Leclercq

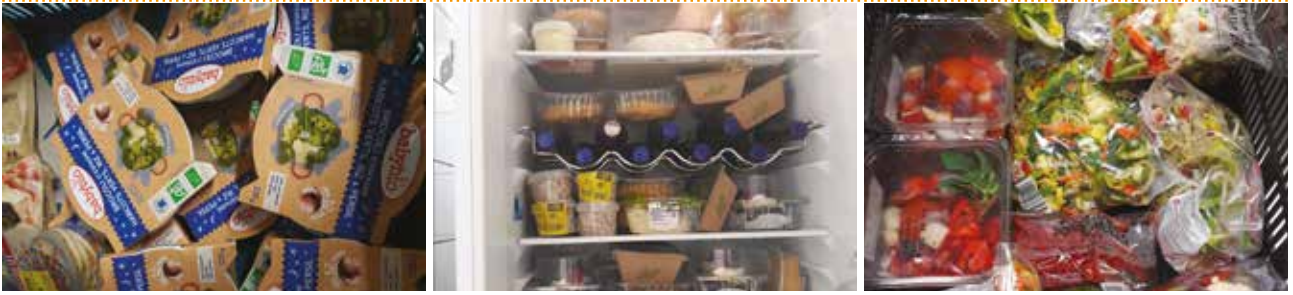

Tous solidaires

Aux ami.es et sympathisant.es de l'Amicale de Schaerbeek, voici un premier bilan après un mois de notre action de lutte contre le gaspillage alimentaire.

Nous avons distribué de façon directe des colis pour environ 134 bénéficiaires et indirectement via des transformations de produits en plats individuel et/ou en soupe grâce à cela nous avons touché environ 191 personnes.



Les personnes qui participent à la transformation des produits sont indispensables pour ne pas avoir de pertes dans les légumes et produits reçus. Merci à Francis, Edith et Thomas pour leurs implications. Nous avons également approvisionné le "frigo solidaire de Schaerbeek" en produits frais qui ne trouvaient de place dans notre propre frigo.

En valeur marchande cela représente un minimum 4088 € qui ont été sauvés du gaspillage.

L'aventure continue, notre convention de partenariat nous permet de poursuivre cette action solidaire pendant encore plusieurs mois. La distribution se fait uniquement sur rendez-vous dans le respect des mesures sanitaires, le nombre de place est limité.

Clôture des inscriptions au plus tard le jeudi soir. Merci de laisser un message au 0496/89.87.83., ou par courriel Bruxellespatricknoel@hotmail.com

Le projet de l'Amicale des Pensionnés de Schaerbeek est soutenu par des sympathisants et par le Comité des F.P.S. de Schaerbeek qui apportent un soutien logistique pour la réception des marchandises le samedi soir, et ou lors de la redistribution du dimanche matin.

Si vous aussi vous souhaitez rejoindre le groupe des volontaires faites-moi signe.

Pensées et réflexions philosophiques

"Tout engagement génère des compromis, et il est évidemment beaucoup plus facile de rester soi-même en ne faisant rien." Ethan Hawke.

"Notre société, ne peut exister qu'à la condition qu'on lui désobéisse". Jean van hemelrijk

N'hésitez pas à relayer "Les échos de l'Amicale" dans vos réseaux de relations.

Fraternellement
Patrick Noël

NOUVELLES DES SECTIONS LOCALES



ANDERLECHT

Chère et cher Camarade,
L'attente est devenue beaucoup trop longue ET l'impatience alors...n'en parlons pas !... mais il est de mon devoir de vous protéger... Ainsi nos activités ne reprendront certainement pas avant le mois de septembre...Dès que les mesures sanitaires seront assouplies, je vous tiendrai bien entendu au courant des activités via un courrier individuel que vous recevrez toutes et tous.
Gardons donc ESPOIR, de nous retrouver, de manger de bons petits plats, de danser, de nous amuser... et de bien rigoler tous ensemble, nous en avons tellement besoin ! Alors notez d'ores et déjà dans votre agenda les prochaines dates qui se dérouleront toutes comme à l'accoutumée, à la rue des Fruits, 73 et à partir 14h (ou 12h si les repas sont autorisés...) : 28 aout, 25 septembre, 30 octobre, 27 novembre et 18 décembre.
Vraiment hâte de vous retrouver ! N'hésitez pas à prendre contact avec nous !
Mardi 21 septembre: Excursion de la Fédération «Moules à Philippe». Départ à 9h00 au parking de l'hôpital Bracops, rue René Henry. PAF: 50€.
Information en page 5.
Nous vous souhaitons d'ores et déjà un agréable été et de bonnes vacances.

La Présidente, Fabienne Miroir - 0499 96 62 14
La Secrétaire, Marie-Rose Jamar - 02/527.88.33
ou 0473/44 12 72

BERCHEM-SAINTE-AGATHE

Nos prochains rendez-vous:
Mardi 7 septembre: excursion de la Fédération «Moules à Philippe». Départ à 8h00 de la Gare de Berchem-Sainte-Agathe (croisement rue Bois des Îles et ch. de Gand). PAF: 50€. Information en page 5.

La Présidente, Rose Robert - 0484 165 955
Le Secrétaire, André Van Vlaenderen - 0478 026 191

BRUXELLES

Nous sommes occupés à envisager quelques activités mais à l'heure d'écrire cet agenda, nous ne sommes pas encore fixés avec certitude. Vous serez avertis ultérieurement de nos rendez-vous.
Nous vous souhaitons d'ores et déjà de bonnes vacances.

Le Secrétaire, Rohny Buyens - 0476 545 869

ETTERBEEK

Voici nos prochains rendez-vous:
Mercredi 9 juin: souhaitons «bonne fête» à toutes les mamans (enfin!). Goûter amical et fleuri dans une ambiance de retrouvailles.
Mercredi 23 juin: fêtons les anniversaires des membres nés de janvier à juillet (il en faudra un gros gâteau!).
Mercredi 30 juin: dernière réunion, autour d'un bon verre avant les vacances d'été.
Mardi 14 septembre: excursion de la Fédération «Moules à Philippe». Départ à 8h30 av. de la Force Aérienne, quartier Casernes. P.A.F: 50€. Information en page 5.
Nous espérons vivement nous retrouver toutes et tous en pleine forme chaque mercredi après midi en notre salle au parc des jardins de Fontenay.
Les membres du comité comptent sur votre présence.

La Secrétaire, Jacqueline Van Roy

EVERE

Voici notre agenda estival:
Mardi 14 septembre: excursion à Philippe. Départ à 9h00 du Square Hoedemaekers, devant la Maison communale. PAF: 50€. Information en page 5.

La Secrétaire, Renée De Vos

FOREST

Pour notre prochaine saison, nous prévoyons le programme ci-dessus, les dates précises vous seront communiquées ultérieurement.
Mardi 21 septembre: excursion à Philippe. Départ à 8h30 arrêt de bus Stib "Albert", av. Besme, 88

La Présidente, Françoise Père
La Secrétaire, Henriette Wery

GANSHOREN

Nous vous informerons personnellement dès que notre atelier brico et notre première kermesse pourront avoir lieu. Pour les renseignements du brico, prendre contact avec Arents Maria – 02 427 33 58.

La Présidente, Maria Arents - 0474 900 031

NOUVELLES DES SECTIONS LOCALES



JETTE

La section de Jette vous concocte un nouveau programme d'activités pour la rentrée. Les dates seront dans le prochain GS.

Mardi 7 septembre: Excursion de la Fédération à Philippe. Départ à 8h30 devant le monument aux Morts, le long du cimetière, avenue Secrétin. PAF: 50€.
Information page 5.

Nous vous souhaitons une très bonne santé, prenez garde à vous et à très bientôt.

Le Président, Henri Leclercq

LAEKEN

Nous sommes occupés à envisager quelques activités mais à l'heure d'écrire cet agenda, nous ne sommes pas encore fixés avec certitude. Vous serez avertis ultérieurement de nos rendez-vous.

Nous vous souhaitons d'ores et déjà de bonnes vacances.

Le Président, Félix Claes

Le Secrétaire, Rohunny Buysens



MOLENBEEK

Voici l'agenda de la section:

Reprise de nos après-midis-rencontre du jeudi à partir du 17 juin à la Taverne «Le Président», au 632 ch. de Gand – 1080 Molenbeek-St-Jean.

Jeudi 29 juillet: jardin d'Annevoie (sous réserve)

Jeudi 19 août: dîner homards (sous réserve)

Jeudi 9 septembre: repas moules à Sluis (sous réserve)

Jeudi 21 octobre: dîner de chasse (sous réserve)

La Présidente, Alice Dero - 0485 38 08 31

ST-GILLES

Voici l'agenda pour nos prochaines activités:

Mardi 21 septembre: Excursion de la Fédération à Philippe. Départ à 8h30 de l'arrêt Stib «Albert», Avenue Besme, 88. PAF: 50€. Information en page 5.

La Présidente, Yvette Engels

UCCLE

Nous vous contacterons ultérieurement quand nous serons plus avisés en matière de reprise d'activités en intérieur. Nous espérons reprendre en août. Nous vous avertirons bien sûr dès qu'on en saura plus !

La Présidente, Josiane Deveen

WOLUWE-SAINT-PIERRE

Mardi 14 septembre: Excursion de la Fédération à Philippe. Départ à 8h00 de la place de l'Orée. PAF: 50€. Information en page 5.

Le Président, Jean-Pierre Wauters

Sections locales

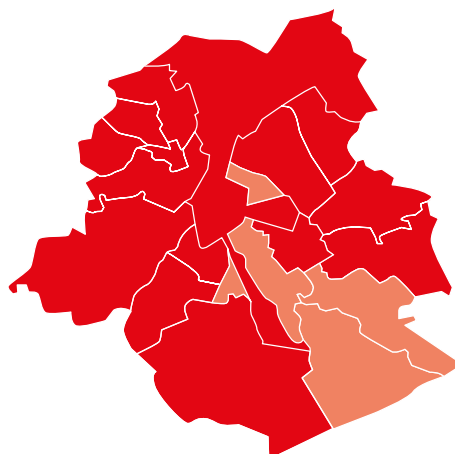

Section	Responsable	Adresse	Téléphone
ANDERLECHT	Fabienne Miroir fmiroir@anderlecht.brussels	Avenue des Immortelles, 1/52 1070 Bruxelles	0499 96 62 14
BERCHEM-STE-AGATHE	Rose Robert robertrose386@gmail.com	Rue Louis Desmedt 44, 1082 Bruxelles	0484 165 955
BRUXELLES-VILLE	Rhonny Buyens Rhonny.buyens@fmsb.be	Rue des Moineaux 17-19 1000 Bruxelles	0476 54 58 69
ETTERBEEK	Jacqueline Van Roy famille_lehner@skynet.be	47 rue du Brochet, 1050 Bruxelles	0486 64 44 06
EVERE	Renée De Vos Renee.christoffel.devos@gmail.com	av. H. Dunant 76 (bte 8) 1140 Bruxelles	0495 26 28 10
FOREST	Henriette Wery henriette.wery@gmail.com	av. Minerve 15/123 1190 Bruxelles	02 648 12 98
GANSHOREN	Maria Arents	rue Pangaert, 29/1 1083 Bruxelles	02 427 33 58
JETTE	Henri Leclercq henri.leclercq3@gmail.com	rue Eugène Toussaint 135 (bte 13) 1090 Bruxelles	0476 35 17 04
KOEKELBERG	FSP	Rue des Moineaux, 17-19 1000 Bruxelles	02 546 15 30
LAEKEN	Félix Claes felix-claes1@telenet.be	Av. Laënnec 19 (bte 4) 1020 Bruxelles	0495 69 84 00
MOLENBEEK	Alice Dero lilydero007@gmail.com	Place Jef Mennekens 2 (bte 4) 1080 Bruxelles	0485 38 08 31
NEDER-OVER-HEEMBEEK	FSP	Rue des Moineaux 17-19 1000 Bruxelles	02 546 15 30
SAINT-GILLES	Yvette Engels yengels@live.be	Av. du Roi 92 1060 Bruxelles	0475 35 43 19
SCHAERBEEK	Patrick Noël Bruxellespatricknoel@hotmail.com	rue de l'Agriculture 147 1030 Bruxelles	0499 10 76 17
UCCLE	Josiane Deveen jo.deveen@hotmail.be	Allée Jean de la Fontaine 8 1180 Bruxelles	0476 78 96 40
WATERMAEL-BOITSFORT	Jos Bertrand bertrand.jos@skynet.be	Jachthoornlaan 88 1170 Bruxelles	0474 58 39 75
WOLUWÉ-ST-PIERRE	Jean-Pierre Wauters	Av. Crockaert, 180 1150 Bruxelles	0473 68 18 38